



Recibidor	5,28	
Salón-Comedor-Cocina	38,70	
Paseo	3,45	
Dormitorio 1 (principal)	12,13	
Vestidor	8,40	
Dormitorio 2	11,76	
Dormitorio 3	11,76	
Lavadero	2,72	
Baño 1	4,22	130,56
Baño 2	5,36	
Terraza cubierta salón (100%)	27,24	28,20
Terraza cubierta dormitorio 1 (100%)	15,08	15,48
Porche cubierto acceso (100%)	5,48	5,80
TOTAL PLANTA BAJA VIVIENDA	151,50	180,04

PLANTA BAJA ANEXOS	Sup. útil (m²)	Sup. Const. (m²)
Caseta de servicio	4,16	6,00
TOTAL PLANTA BAJA ANEXOS	4,16	6,00

TOTAL PLANTA BAJA VIVIENDA	151,50	180,04
TOTAL PLANTA BAJA ANEXOS	4,16	6,00
TOTAL SUPERFICIE EDIFICACIÓN	155,66	186,04

*NOTA: Superficies cubiertas exteriores computadas al 100%

SUPERFICIE PARCELA MÍNIMA	10.000,00
----------------------------------	------------------

OTRAS SUPERFICIES	
LÁMINA DE AGUA PISCINA	34,26
ZONA CÉSPED JUNTO A PISCINA	15,10
ZONA PAVIMENTADA JUNTO A PISCINA	53,31
TERRAZA DESCUBIERTA DORMITORIO 2	8,04
TERRAZA DESCUBIERTA DORMITORIO 3	8,05
PLAZA DE GARAJE DESCUBIERTA	18,01
ACERAS PAVIMENTADAS EN PERÍMETRO	40,82

01234510

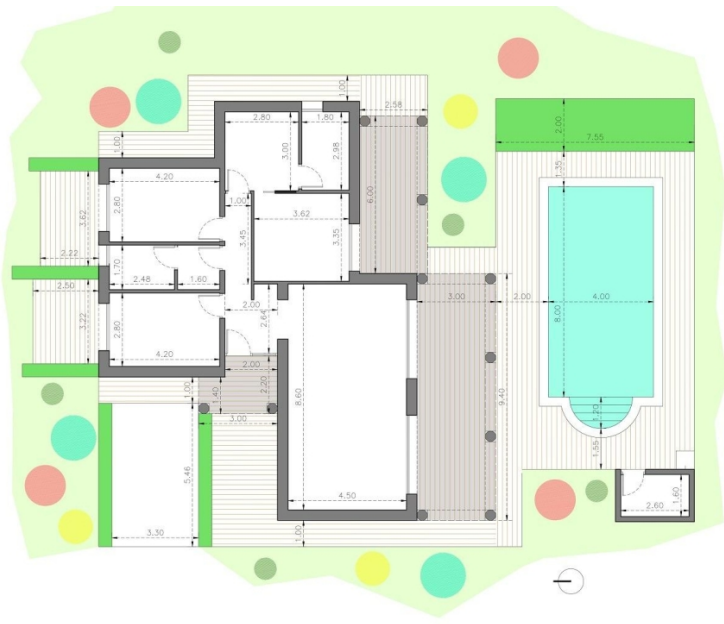

Recibidor	5,28	
Salón-Comedor-Cocina	38,70	
Paseo	3,45	
Dormitorio 1 (principal)	12,13	
Vestidor	8,40	
Dormitorio 2	11,76	
Dormitorio 3	11,76	
Lavadero	2,72	
Baño 1	4,22	
Baño 2	5,36	130,56
Terraza cubierta salón (100%)	27,24	28,20
Terraza cubierta dormitorio 1 (100%)	15,08	15,48
Porche cubierto acceso (100%)	5,48	5,80
TOTAL PLANTA BAJA VIVIENDA	151,50	180,04

PLANTA BAJA ANEXOS	Sup. útil (m²)	Sup. Const. (m²)
Caseta de servicio	4,16	6,00
TOTAL PLANTA BAJA ANEXOS	4,16	6,00

TOTAL PLANTA BAJA VIVIENDA	151,50	180,04
TOTAL PLANTA BAJA ANEXOS	4,16	6,00
TOTAL SUPERFICIE EDIFICACIÓN	155,66	186,04

*NOTA: Superficies cubiertas exteriores computadas al 100%

SUPERFICIE PARCELA MÍNIMA	10.000,00
----------------------------------	------------------

OTRAS SUPERFICIES	
LÁMINA DE AGUA PISCINA	34,26
ZONA CÉSPED JUNTO A PISCINA	15,10
ZONA PAVIMENTADA JUNTO A PISCINA	53,31
TERRAZA DESCUBIERTA DORMITORIO 2	8,04
TERRAZA DESCUBIERTA DORMITORIO 3	8,05
PLAZA DE GARAJE DESCUBIERTA	18,01
ACERAS PAVIMENTADAS EN PERÍMETRO	40,82

0

1

2

3

4

5

6

7

8

9

10

Detached Villa for sale in Pinoso

€396,000

Newly built villas on spacious rural plots in Pinoso, Alicante Quiet Mediterranean living in the heart of nature Discover this exclusive project of newly built villas in Pinoso, a charming town in the interior of the province of Alicante known for its traditional Spanish character, beautiful mountainous landscapes and peaceful surroundings...



186 m²



10000







+34 609 97 72 62



www.homes-abroad.com



info@homes-abroad.com